

**Panduan Memasang**

**SPOTINO MINI /MR16**

- MINI 1B
- MINI 1C

**NOTIS PEMASANGAN**

**Amaran**

- Pastikan arahan dalam buku panduan ini diikuti sepenuhnya. Kesilapan memasang mungkin mengakibatkan kebakaran, kejutan elektrik atau lampu gagal berfungsi.
- Jangan ubahsuai atau menukar kelengkapan yang sedia ada dalam lampu
- Pastikan bekalan elektrik yang digunakan adalah dalam julat yang dibenarkan. (Bekalan arus ulang-alik 240V±10%, 50Hz).
- Jika lampu gagal berfungsi, segera matikan bekalan elektrik dan hubungi juru elektrik yang berkelayakan atau kedai yang menjual kelengkapan ini.
- Jangan tutup kelengkapan lampu ini dengan bahan kalis haba atau bunyi.
- Jangan pasang kelengkapan lampu ini pada bahan mudah bakar.

**Notis**

- Jangan pasang kelengkapan lampu pada tempat yang terdedah pada pancaran terus matahari, terdedah pada bahan mengewap (menghakis) dan bergegar.
- Matikan bekalan elektrik sebelum kerja membaiki atau menukar tiub lampu

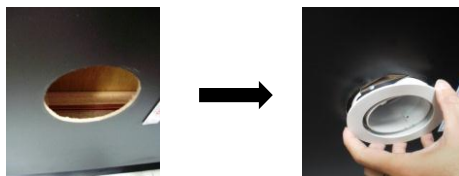

**Langkah 5:** Masukkan rangka lampu ke dalam lubang siling. ( Sila rujuk katalog untuk ukuran lubang siling). Pastikan spring berada di sebelah atas siling dan rangka lampu telah dipasang dengan kukuh.

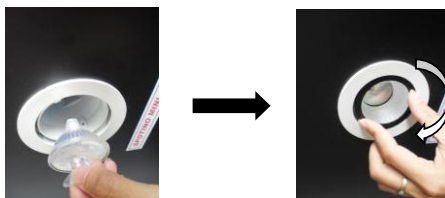

**Langkah 6:** Dengan bantuan penyedut, pasang lampu ke dalam pemegang lampu. Kemudian pasang penutup ke dalam rangka lampu dengan memusingkannya ikut arah jam sehingga ketat. \*Perhatian: Sila simpan penyedut yang disediakan untuk kerja membaiki-pulih di masa hadapan.

**Cara-Cara Memasang**

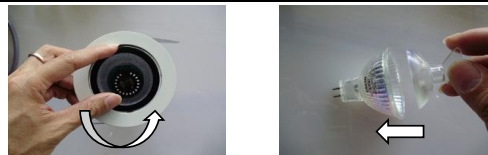

**Langkah 1:** Keluarkan penutup dari rangka lampu dengan memusingkannya mengikut arah lawan jam. Lekatkan penyedut yang disediakan ke permukaan lampu.

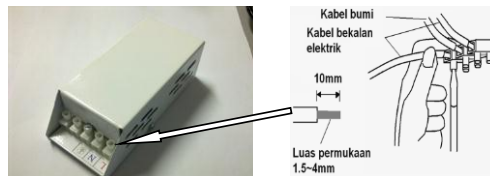

**Langkah 2:** Sambungkan kabel bekalan ke dalam blok terminal pada chassis. \*Perhatian: Pastikan kabel "L", "N" dan bumi disambungkan dengan betul.



**Langkah 3:** Sambungkan kabel lampu dari chassis kepada blok terminal yang ada pada rangka lampu.

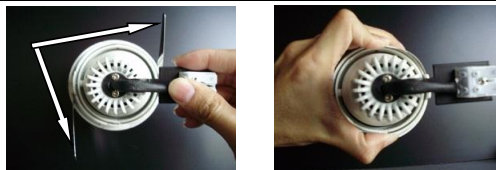

**Langkah 4:** Tekan kedua-dua spring pada rangka lampu sebelum rangka lampu dimasukkan ke dalam lubang siling.

**Cara menukar lampu:**

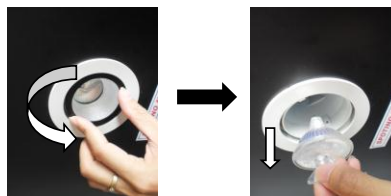

**Langkah 1:** Keluarkan penutup dengan memusingkannya lawan arah jam.

**Langkah 2:** Selepas melekatkan penyedut ke atas permukaan lampu, tarik lampu ke bawah.

**Langkah 3:** Pasangkan lampu baru dengan mengikuti langkah 6 yang diterangkan dalam langkah pemasangan.